



EXPOSICIÓN

Diego Benítez

“DONDE EL CORAZÓN TE LLEVE”

BV.

BEA VILLAMARÍN.

\ arte & coleccionismo

BV.

DIEGO BENÉITEZ
PINTURA



Todas las ciudades tienen una noche, un día, un despertar, una línea de luz, que todo baña, los buenos momentos y las experiencias, las nuevas oportunidades. En la pintura se detiene el tiempo, ese tiempo que nos regala la vida, ese tiempo que pasa mientras comprendemos quienes somos.

Lugares de silencio, bahías, mares, desiertos y skylines que no representan ningún lugar concreto, pero que los representan todos, interpretaciones desde lo más profundo de la memoria, pero que cada espectador contempla desde su alma.

Los atardeceres nos hablan de nosotros, de nuestra alma, de nuestro origen, de todo lo que fuimos en el pasado, la vida no solo se compone en años, se compone en cómo las sociedades la entendieron y la sintieron, una mirada emotiva no se cambia por miles de años de vacío, un minuto de reflexión y de calma es todo lo que necesito para comprender todos los minutos que me quedan y todos los minutos que viví.

En ocasiones los sueños son más intensos que un recuerdo difuso, todos esos amaneceres que viví, todos los viajes me sorprendieron, la vida más allá de lo establecido, esos paisajes brumosos, esos cálidos atardeceres recorriendo un lugar que ya fue recorrido, porque la vida es eso, vida.

Diego Benítez

BV.



EN SU MOMENTO ADECUADO
162x162 cm, mixta sobre lienzo

BV.





LA OCASIÓN DEL SOSIEGO y TAN PURO COMO EL AIRE
120x120 cm (cada pieza), mixta sobre tabla

BV.



LA VISTA Y LA QUIETUD
120x120 cm, mixta sobre tabla



UNA FORMA DEL PENSAMIENTO
120x120 cm, mixta sobre tabla

BV.

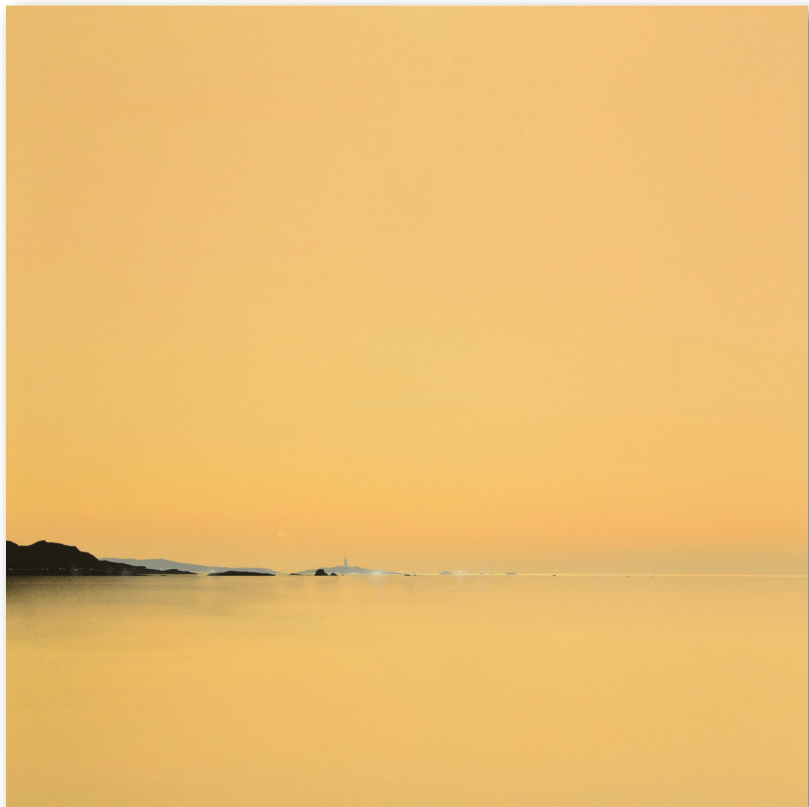

PIENSA EL PRESENTE
100x100 cm, mixta sobre tabla



LOS VESTIGIOS DEL AYER
100x100 cm, mixta sobre tabla

BV.

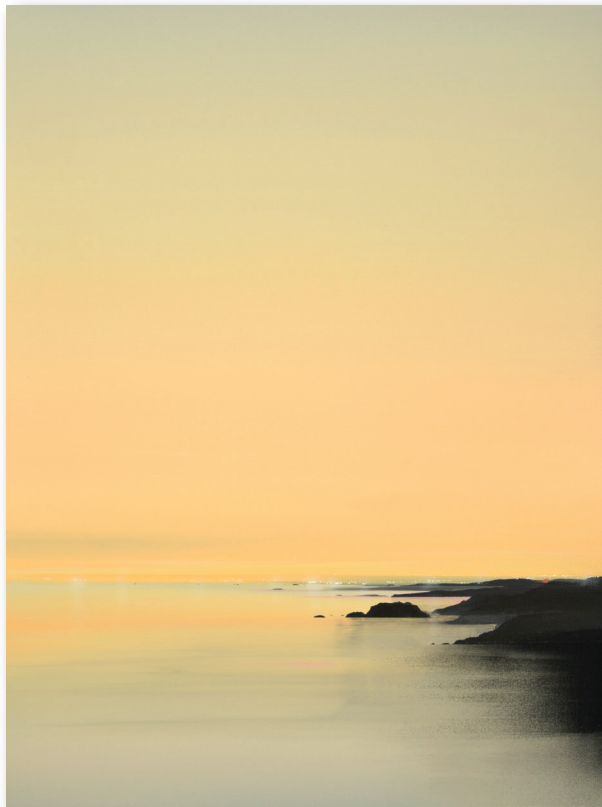

EL CORAZÓN DE TU MIRADA
80x60 cm, mixta sobre tabla



CUANDO SE RESPIRA EL MAR
60x80 cm, mixta sobre tabla

BV.

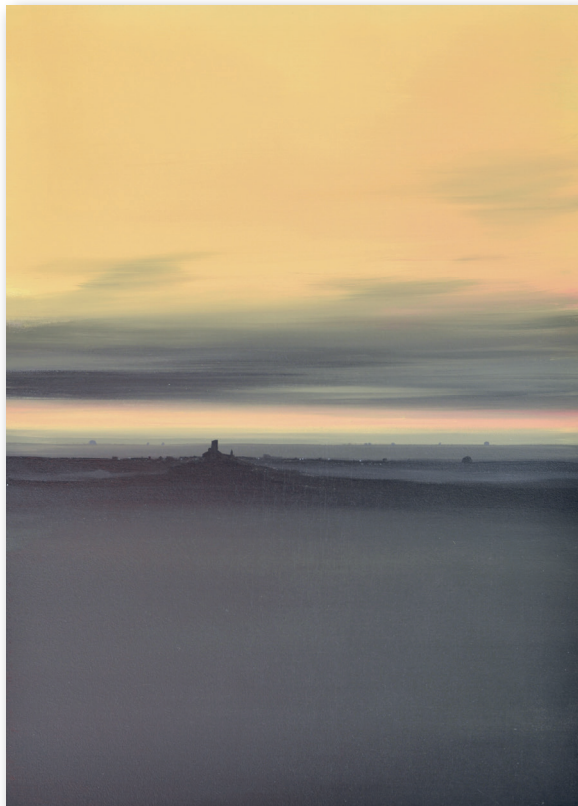

CONTRALUZ
70x50 cm, mixta sobre tabla



EL FONDO DE UN ESPEJO
60x80 cm, mixta sobre tabla

BV.



SU ALMA
40x60 cm, mixta sobre tabla



Y DESPEGÓ
50x50 cm, mixta sobre tabla

BV.

DIEGO BENÉITEZ (1986, Zamora)

COLECCIONES

- Universidad Complutense, Madrid
- Ministerio de Agricultura, Madrid
- Distrito Municipal, Moncloa-Aravaca, Madrid
- Centro universitario Villanueva, Madrid
- Distrito de Fuencarral-El Pardo, Madrid
- Ayuntamiento de Alcalá de Henares, Madrid
- Distrito de Arganzuela, Madrid
- Museo de Manresa, Barcelona
- Diputación de Ourense
- Ayuntamiento de Zamora
- Ayuntamiento de Granada
- Ayuntamiento de Ávila
- Fundación Caja España
- Fundación Cruzcampo
- Fundación Bancaja

EXPOSICIONES INDIVIDUALES

- 2023. Donde el corazón te lleve, Galería Bea Villamarín, Gijón.
- 2023. Los paisajes somos, Museo Etnográfico de Castilla y León.
- 2023. Skyline, Pigment Gallery, Paris.
- 2023-22. Le voyage, Galería Art Emotion, Switzerland.
- 2021. C A L M, Galería Hugo Galerie, New York.
- 2021. Origen, Galería Moret art, Coruña.
- 2021. Juego de equilibrio, Galería Bea Villamarín, Gijón.
- 2020. El presente del pasado, Galería BAT Alberto Cornejo, Madrid.
- 2020. Sin título, Galería Art Emotion, Switzerland.
- 2019. Soberanía del vacío, Galería Bea Villamarín, Gijón.
- 2017. Línea de luz, Galería Bea Villamarín, Gijón.
- 2016. Compleja Sencillez, A2 Garage, Madrid.
- 2016. Horizontes, Pago de los Capellanes, Burgos.
- 2015. Skylines, Galería Rodrigo Juarranz, Aranda de Duero

- 2015. Evocaciones, Galería Arte Mayor 44, Palencia.
- 2015. Lejos del desorden, Galería Ángel Cantero, León.
- 2014. Paisaje onírico, Galería Montón de trigo, Segovia.
- 2013. Distancia, Diputación de Zamora, Zamora.
- 2012. Kilómetros en lienzo, Palacio de la Alhóndiga, Zamora.

EXPOSICIONES COLECTIVAS

- 2021. Winter Collective, Hugo Galerie, New York, EE.UU
- 2020. Art Show L.A, Galería Bea Villamarín, Los Ángeles, EE.UU.
- 2020. Art Karlsruhe, Galería Rodrigo Juarranz, Alemania.
- 2019. Off Basel, Design Hunters, Miami, EE.UU.
- 2019. Museo Thyssen-Bornemisza, Exposición subasta Madrid.
- 2019. Estampa, Galería Rodrigo Juarranz, Madrid
- 2019. London Hampstead, Galería Rodrigo Juarranz, Londres.
- 2019. Art Karlsruhe, Galería Rodrigo Juarranz, Alemania
- 2018. Cielo y tierra, Museo de Santa Cruz, Toledo
- 2018. París Art Fair, Paris.
- 2018. London Hampstead, Galería Rodrigo Juarranz, Londres.
- 2016. Art Medellín, Galería Casa Cuadrada, Bogotá
- 2015. Exposición Premio BMW de pintura, Casa de Vacas, Madrid.
- 2015. Bienal de pintura Torres García – Ciudad de Mataró, Barcelona.
- 2014. Bienal de Cerveira, Portugal.
- 2008. 21 Emergen, Palacio de la Alhóndiga, Zamora.

PRINCIPALES RECONOCIMIENTOS

- Premio Certamen Artemisia del Distrito de Moncloa-Aravaca, Madrid.
- Premio adquisición Bienal de Arte no Morrazo, Pontevedra.
- Premio Adquisición XV certamen Virgen de las Viñas, Ciudad Real.
- Mención de Honor XLVII premio Ciudad de Alcalá de Henares, Madrid.

- Selección Premio Reina Sofía de Pintura y Escultura, Madrid.
- Finalista Premio BMW de pintura, Madrid.
- 1º Premio de pintura Ministerio de Agricultura, Madrid.
- 1º Premio de pintura certamen Internacional Alcaudete, Jaén.
- 1º Premio de pintura certamen Ciudad de Meco, Madrid.
- 1º Premio de pintura Juan Almagro, Pegalajar, Jaén.
- 1º Premio de pintura Climent Muncunill Roca, Manresa.
- 1º Premio de pintura Ministerio de Agricultura, Madrid.
- 1º Premio III Bienal "Cromática" Fundación Cum Laude, Ourense.
- 1º Premio Certamen de Pintura Ciudad de Ávila, Ávila.
- 1º Premio Certamen de Pintura Alcalá de Henares, Madrid.
- 1º Premio certamen Juan José Fernández Leicega, A Coruña.
- 1º Premio certamen de pintura Real sitio del Pardo, Madrid.

BV.

+34 985 346 708
hola@beavillamarin.com
C/ San Antonio, 5
33201 Gijón (Spain)
beavillamarin.com

  @galeriabv

